

DATI INDIVIDUAZIONE FABBRICATO		NORMATIVA VIGENTE	
Fr. princip.: Via Verdi	N.civ.: 21	categoria d'intervento PRG (81):	A23
Fr.retro: Via del Canale	N.civ.: 24	edificio tutelato ai sensi della D.Lgs. 42/04	<input type="checkbox"/>
Fronte laterale:	N.civ.:	Cat. d'intervento del fabb. (L.R.31/2002): Rest/Risan. Conserv.	
Rif.catastali: foglio n. 72	Map.: 323-324	Rif.scheda ornato: n.prot. 2994 / anno 1911	

<p>1. CARATTERISTICHE DELL'EDIFICIO</p> <p>1.1 TIPOLOGIA</p> <p><input type="checkbox"/> tipologia elementare a schiera</p> <p><input checked="" type="checkbox"/> tipologia accorpata a schiera</p> <p><input type="checkbox"/> edificio religioso</p> <p><input type="checkbox"/> palazzo</p> <p><input type="checkbox"/> a torre</p> <p><input type="checkbox"/> in linea</p> <p><input type="checkbox"/> isolata</p> <p><input type="checkbox"/> edifici specialistici</p> <p><input type="checkbox"/> edificio porticato</p> <p><input type="checkbox"/> altro</p> <p>1.2 NUMERO DI PIANI</p> <p><input type="checkbox"/> solo piano terra</p> <p><input checked="" type="checkbox"/> due piani</p> <p><input type="checkbox"/> due piani più sottotetto</p> <p><input type="checkbox"/> tre piani</p> <p><input type="checkbox"/> altro</p> <p>1.3 DESTINAZIONE D'USO</p> <p><input checked="" type="checkbox"/> abitazione</p> <p><input type="checkbox"/> laboratorio artigianale</p> <p><input type="checkbox"/> attività commerciale</p> <p><input type="checkbox"/> esercizio di attività pubblica</p> <p><input type="checkbox"/> corpi di servizio o garages</p> <p><input type="checkbox"/> culto</p> <p><input type="checkbox"/> attività terziaria</p> <p>2. ELEMENTI ARCHITETTONICI</p> <p>2.1 MANTO DI COPERTURA</p> <p><input checked="" type="checkbox"/> coppi</p> <p><input type="checkbox"/> tegole</p> <p><input type="checkbox"/> onduline</p> <p><input type="checkbox"/> piano</p> <p><input type="checkbox"/> altro</p> <p>2.2 CORNICIONE E SPORTO</p> <p><input checked="" type="checkbox"/> travicelli e tavole in cotto</p> <p><input type="checkbox"/> cornici modanate</p> <p><input type="checkbox"/> mensole in legno sagomate e cornice sottostante modanata</p> <p><input type="checkbox"/> mensole in laterizio</p> <p><input type="checkbox"/> con decorazioni</p> <p><input type="checkbox"/> sporto orizzontale</p> <p><input type="checkbox"/> altro</p> <p>2.3 PORTICO</p> <p><input type="checkbox"/> pilastro semplice</p> <p><input type="checkbox"/> pilastro con modanatura (capitello e/o basamento)</p> <p><input type="checkbox"/> colonna semplice</p> <p><input type="checkbox"/> colonna con modanature (capitello e/o basamento)</p> <p><input type="checkbox"/> soffitto con volta a botte</p> <p><input type="checkbox"/> soffitto con volta a crociera</p> <p><input type="checkbox"/> soffitto piano</p> <p><input type="checkbox"/> soffitto con travi</p> <p><input type="checkbox"/> arco di facciata a tutto sesto</p> <p><input type="checkbox"/> arco ribassato</p> <p><input type="checkbox"/> apertura architravata</p> <p><input type="checkbox"/> cornici semplici</p> <p><input type="checkbox"/> cornici modanate</p> <p>2.4 PLUVIALI E GRONDE</p> <p><input type="checkbox"/> interni</p> <p><input type="checkbox"/> esterne in rame</p> <p><input checked="" type="checkbox"/> esterne in lamiera</p> <p><input type="checkbox"/> altro materiale</p> <p><input checked="" type="checkbox"/> terminali in ghisa</p> <p>2.5 MATERIALI DI RIVESTIMENTO</p> <p>2.5.1 PER TUTTA LA FACCIATA</p> <p><input checked="" type="checkbox"/> intonaco</p> <p><input type="checkbox"/> resti di intonaco</p> <p><input type="checkbox"/> mattone faccia a vista</p> <p><input type="checkbox"/> altro</p>	<p>2.5.2 PER IL SOLO PIANO TERRA</p> <p><input checked="" type="checkbox"/> intonaco</p> <p><input type="checkbox"/> resti di intonaco</p> <p><input type="checkbox"/> mattone faccia a vista</p> <p><input type="checkbox"/> bugnato intonacato</p> <p><input type="checkbox"/> rinzafo rustico</p> <p><input type="checkbox"/> lastre lapidee</p> <p><input type="checkbox"/> altro</p> <p>2.5.3 PER LA ZOCCOLATURA</p> <p><input checked="" type="checkbox"/> semplice di intonaco liscio FP</p> <p><input type="checkbox"/> semplice a rinzafo rustico</p> <p><input type="checkbox"/> lastre di materiale lapideo</p> <p><input checked="" type="checkbox"/> altro: mancante FR</p> <p>2.6 COLORE IN FACCIATA</p> <p><input checked="" type="checkbox"/> unico FR</p> <p><input checked="" type="checkbox"/> due (parti decorate o a rilievo) FP</p> <p><input type="checkbox"/> tre (elementi orizzontali/verticali)</p> <p><input type="checkbox"/> altro</p> <p>2.7 BALCONI</p> <p>2.7.1 SOLETTA SEMPLICE</p> <p><input type="checkbox"/> in legno</p> <p><input type="checkbox"/> in ferro</p> <p><input type="checkbox"/> in pietra</p> <p><input type="checkbox"/> in c.a.</p> <p>2.7.2 SOLETTA MODANATA E MENSOLE</p> <p><input type="checkbox"/> in legno</p> <p><input type="checkbox"/> in ferro</p> <p><input type="checkbox"/> in pietra</p> <p><input type="checkbox"/> in c.a.</p> <p>2.8 ZOCCOLATURA</p> <p><input type="checkbox"/> semplice con riquadri di intonaco</p> <p><input type="checkbox"/> con cornici modanate di intonaco liscio</p> <p><input type="checkbox"/> con cornici modanate e rinzafo rustico</p> <p><input type="checkbox"/> a scarpa</p> <p><input type="checkbox"/> altro</p> <p>2.9 CORNICI MARCAPIANO</p> <p><input type="checkbox"/> a fascia marcapiano semplice</p> <p><input type="checkbox"/> a fascia modanata</p> <p><input type="checkbox"/> a cornice doppia semplice</p> <p><input type="checkbox"/> a cornice doppia con decorazione</p> <p><input type="checkbox"/> altro</p> <p>2.10 CORNICI MARCADAVANZALI</p> <p><input checked="" type="checkbox"/> a fascia marcapiano PP</p> <p><input type="checkbox"/> a fascia modanata</p> <p>2.11 ALTRI ELEMENTI DI FACCIATA</p> <p><input type="checkbox"/> lesene</p> <p><input type="checkbox"/> riquadri tra marcadavanzali e marcapiano</p> <p>3. INFISSI ESTERNI E INFERRIATE</p> <p>3.1 PORTONE INGRESSO PP</p> <p>3.1.1.</p> <p><input checked="" type="checkbox"/> architravato</p> <p><input type="checkbox"/> arco a tutto sesto</p> <p><input type="checkbox"/> altro arco ribassato</p> <p><input checked="" type="checkbox"/> senza cornice</p> <p><input type="checkbox"/> con cornice semplice</p> <p><input type="checkbox"/> con cornice modanata</p> <p><input type="checkbox"/> con conc di chiave, capitelli</p> <p><input type="checkbox"/> con sguinci</p> <p><input type="checkbox"/> con sguinci modanati</p> <p><input type="checkbox"/> con sopra luce</p> <p><input type="checkbox"/> con sopra luce e inferriata semplice</p> <p><input type="checkbox"/> con sopra luce e inferriata decorata</p> <p><input checked="" type="checkbox"/> fessura per cassetta postale</p> <p><input checked="" type="checkbox"/> ad un'anta</p> <p><input type="checkbox"/> a due ante</p> <p><input type="checkbox"/> più ante</p>	<p>3.1.2 MATERIALE</p> <p><input type="checkbox"/> in legno</p> <p><input type="checkbox"/> in legno e vetro</p> <p><input type="checkbox"/> in metallo e vetro</p> <p><input checked="" type="checkbox"/> altro: laminato finto legno</p> <p>3.2 PORTONI E VETRINE</p> <p>3.2.1.</p> <p><input checked="" type="checkbox"/> portone di servizio</p> <p><input checked="" type="checkbox"/> ad una anta</p> <p><input type="checkbox"/> a due ante</p> <p><input type="checkbox"/> più ante</p> <p><input type="checkbox"/> vetrina senza porta</p> <p><input type="checkbox"/> vetrina con porta</p> <p><input checked="" type="checkbox"/> architravato</p> <p><input type="checkbox"/> altro arco ribassato</p> <p><input checked="" type="checkbox"/> senza cornice</p> <p><input type="checkbox"/> con cornice</p> <p><input type="checkbox"/> con sguinci</p> <p><input type="checkbox"/> con sopra luce</p> <p><input type="checkbox"/> con sopra luce e inferriata semplice</p> <p><input type="checkbox"/> con sopra luce e inferriata decorata</p> <p>3.1.2 MATERIALE</p> <p><input checked="" type="checkbox"/> in legno</p> <p><input type="checkbox"/> in legno e vetro</p> <p><input type="checkbox"/> in metallo e vetro</p> <p><input type="checkbox"/> alluminio</p> <p><input type="checkbox"/> PVC</p> <p>3.3 FINESTRE FP/FR</p> <p>3.3.1.</p> <p><input checked="" type="checkbox"/> architravato</p> <p><input type="checkbox"/> arco a tutto sesto</p> <p><input checked="" type="checkbox"/> altro: finestra tamponata PP</p> <p><input type="checkbox"/> senza cornici evidenti</p> <p><input type="checkbox"/> con cornici semplici</p> <p><input type="checkbox"/> con cornici modanate</p> <p><input type="checkbox"/> senza davanzale</p> <p><input checked="" type="checkbox"/> con davanzale aggettante</p> <p><input type="checkbox"/> con davanzale a mensola</p> <p><input type="checkbox"/> altro</p> <p><input type="checkbox"/> un'anta</p> <p><input checked="" type="checkbox"/> due ante</p> <p><input type="checkbox"/> più ante</p> <p>3.3.2 MATERIALE</p> <p><input checked="" type="checkbox"/> in legno e vetro</p> <p><input type="checkbox"/> PVC</p> <p><input type="checkbox"/> alluminio</p> <p><input type="checkbox"/> altro</p> <p>3.4 CHIUSURE ESTERNE</p> <p>3.4.1.</p> <p><input type="checkbox"/> mancanti</p> <p><input type="checkbox"/> mancanti solo al p.sottotetto</p> <p><input checked="" type="checkbox"/> scuroni PP FP</p> <p><input type="checkbox"/> persiane</p> <p><input type="checkbox"/> persiane scorrevoli</p> <p><input type="checkbox"/> avvolgibili</p> <p><input checked="" type="checkbox"/> veneziane orizzontali PT</p> <p><input checked="" type="checkbox"/> legno PP FR</p> <p>3.4.2 MATERIALE</p> <p><input checked="" type="checkbox"/> in legno</p> <p><input type="checkbox"/> PVC</p> <p><input checked="" type="checkbox"/> alluminio</p> <p><input type="checkbox"/> altro</p> <p>3.5 INFERRIATE ALLE FINESTRE (PIANO TERRA)</p> <p><input type="checkbox"/> in spessore a maglie quadr.</p> <p><input type="checkbox"/> in sp. con decorazioni</p> <p><input checked="" type="checkbox"/> aggettanti a maglie quadrangol.</p> <p><input type="checkbox"/> aggettanti con decorazione</p> <p><input type="checkbox"/> altro</p>	<p>4. ELEMENTI DI ARREDO DELLE FACCIATE</p> <p>4.1 INSEGNE</p> <p><input type="checkbox"/> in plastica</p> <p><input type="checkbox"/> in legno</p> <p><input type="checkbox"/> in metallo</p> <p><input type="checkbox"/> di forma regolare</p> <p><input type="checkbox"/> altro</p> <p>4.2 TARGHE/ BACHECHE</p> <p><input type="checkbox"/> in plastica</p> <p><input type="checkbox"/> in legno</p> <p><input type="checkbox"/> in metallo</p> <p><input type="checkbox"/> di forma regolare</p> <p><input type="checkbox"/> altro</p> <p>4.3 TENDE E FRANGISOLE</p> <p><input type="checkbox"/> con telo in plastica</p> <p><input type="checkbox"/> con telo in tessuto</p> <p><input type="checkbox"/> a cappottino</p> <p><input type="checkbox"/> a falda</p> <p><input type="checkbox"/> montate esternamente</p> <p><input type="checkbox"/> montate internamente</p> <p><input type="checkbox"/> montate su elementi architettonici in pietra</p> <p>4.4 ALTRI ELEMENTI</p> <p><input type="checkbox"/> stemmi</p> <p><input type="checkbox"/> formelle di immagini sacre</p> <p><input type="checkbox"/> edicole</p> <p><input type="checkbox"/> formelle votive</p> <p><input type="checkbox"/> lapidi commemorative</p> <p><input type="checkbox"/> lastre toponomastica storica</p> <p><input checked="" type="checkbox"/> numero civico FP/FR</p> <p><input type="checkbox"/> lastre toponomastica recente</p> <p><input type="checkbox"/> cartelli indicatori</p> <p><input type="checkbox"/> cassette postali</p> <p><input checked="" type="checkbox"/> antenne</p> <p><input checked="" type="checkbox"/> canna fumaria</p> <p><input checked="" type="checkbox"/> bauletti gas, acqua, luce FR</p> <p><input type="checkbox"/> condizionatori d'aria</p> <p><input type="checkbox"/> punto telefonico</p> <p><input type="checkbox"/> illuminazione pubblica</p> <p><input checked="" type="checkbox"/> impianti esterni (tubazioni e cavi)</p> <p><input type="checkbox"/> cartelli pubblicitari</p> <p><input checked="" type="checkbox"/> altro: griglia</p> <p>5. ANALISI DELLA COMPATIBILITÀ DELLE FACCIATE</p> <p>RICONOSCIBILITÀ DELLA TIPOLOGIA STORICA</p> <p><input checked="" type="checkbox"/> tipologia riconoscibile</p> <p><input type="checkbox"/> tipologia alterata</p> <p><input type="checkbox"/> tipologia incongrua</p> <p>6. CATEGORIE D'INTERVENTO</p> <p><input type="checkbox"/> restauro</p> <p><input checked="" type="checkbox"/> restauro e risanamento conservativo</p> <p><input type="checkbox"/> ripristino tipologico</p> <p><input type="checkbox"/> ristrutturazione</p> <p><input type="checkbox"/> demolizione</p>
---	--	---	--

☒ elemento degradato

PRESCRIZIONI :

F.P. Sostituzione della porta e soglia di ingresso (vedi abaco)

INDICAZIONI:

RILIEVO FOTOGRAFICO

Via Verdi 21
Fronte Principale



Via del Canale 24
Fronte Retro



Particolari



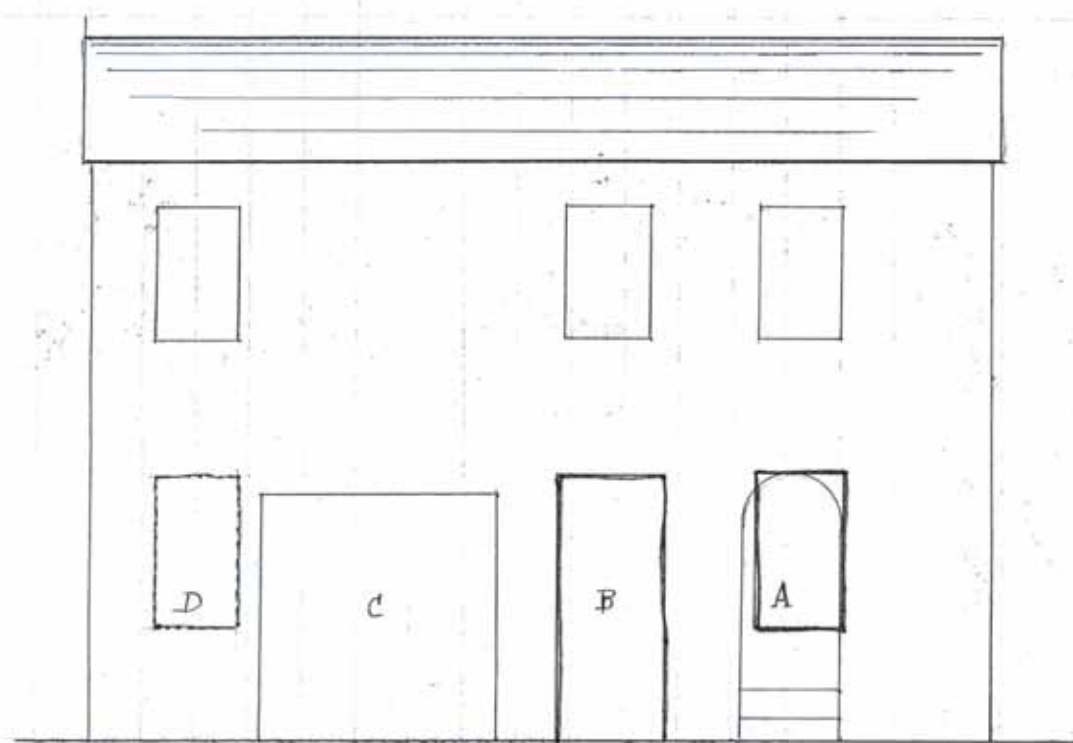

Prospetto della casa N° 117. in Circondaria Loria
di proprietà del Signor Fannoni Federico

Rapporto 1/50

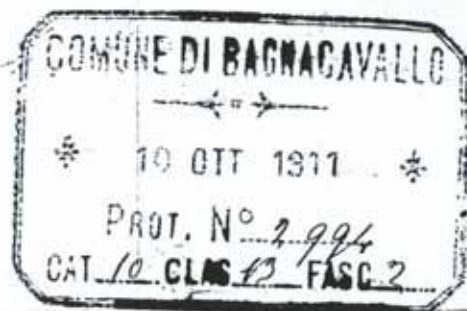

Alf. Bagnacavallo

Il sottoscritto chiede di far costruire
alla facciata della propria casa sita
in Strada Circondaria Forlì N° 47
le variazioni di cui allo schizzo entro
contenuto, distinte in rosso, e cioè:
Costruzione di finestra in luogo della por-
ta A e apertura della porta B.
Chiusura del portone C e formazione di finis-
to
D
Bagnacavallo 10-10-11.

Levy
F. Lammari Federico

W. L. Sindaco
Bagnacavallo